

# Órganos de gobierno

## Composición del Consejo de Administración

**Presidente Ejecutivo**

D. César Alierta Izuel

**Vicepresidentes**

D. Isidro Fainé Casas  
D. Gregorio Villalabeitia Galarraga

**Consejeros**

D. Fernando de Almansa Moreno-Barreda  
D. José M<sup>a</sup> Álvarez- Pallete López  
D. David Arculus  
D. Maximino Carpio García  
D. Carlos Colomer Casellas  
D. Peter Erskine  
D. Alfonso Ferrari Herrero  
D. Gonzalo Hinojosa Fernández de Angulo  
D. Pablo Isla Álvarez de Tejera  
D. Julio Linares López  
D. Antonio Massanell Lavilla  
D. Vitalino Manuel Nafría Aznar  
D. Enrique Used Aznar  
D. Antonio Viana-Baptista

**Secretario (no Consejero)**

D. Ramiro Sánchez de Lerín García-Ovies

**Vicesecretario (no Consejero)**

D. Antonio Hornedo Muguero

## Comisión Delegada

**Presidente Ejecutivo**

D. César Alierta Izuel

**Vicepresidentes**

D. Isidro Fainé Casas  
D. Gregorio Villalabeitia Galarraga

**Vocales**

D. Maximino Carpio García  
D. Carlos Colomer Casellas  
D. Peter Erskine  
D. Julio Linares López  
D. Antonio Viana-Baptista

**Secretario**

D. Ramiro Sánchez de Lerín García-Ovies

## Composición Comisiones del Consejo de Administración

**Comisión de Auditoría y Control:**

D. Maximino Carpio García (Presidente)  
 D. Gonzalo Hinojosa Fernández de Angulo  
 D. Antonio Massanell Lavilla  
 D. Gregorio Villalabeitia Galarraga

**Comisión de Nombramientos y Retribuciones y Buen Gobierno:**

D. Alfonso Ferrari Herrero (Presidente)  
 D. Maximino Carpio García  
 D. Pablo Isla Alvarez de Tejera  
 D. Gonzalo Hinojosa Fernández de Angulo

**Comisión de Recursos Humanos y Reputación Corporativa:**

D. Pablo Isla Alvarez de Tejera (Presidente)  
 D. Alfonso Ferrari Herrero  
 D. Antonio Massanell Lavilla  
 D. Enrique Used Aznar

**Comisión de Regulación:**

D. Enrique Used Aznar (Presidente)  
 D. Fernando de Almansa Moreno-Barreda  
 D. Julio Linares López  
 D. Gregorio Villalabeitia Galarraga

**Comisión de Calidad del Servicio y Atención Comercial:**

D. Gonzalo Hinojosa Fernández de Angulo (Presidente)  
 D. Carlos Colomer Casellas  
 D. Antonio Massanell Lavilla

**Comisión de Asuntos Internacionales:**

D. Fernando de Almansa Moreno-Barreda (Presidente)  
 D. Alfonso Ferrari Herrero  
 D. Gonzalo Hinojosa Fernández de Angulo  
 D. Enrique Used Aznar  
 D. Gregorio Villalabeitia Galarraga

## Estructura Organizativa de Telefónica\*

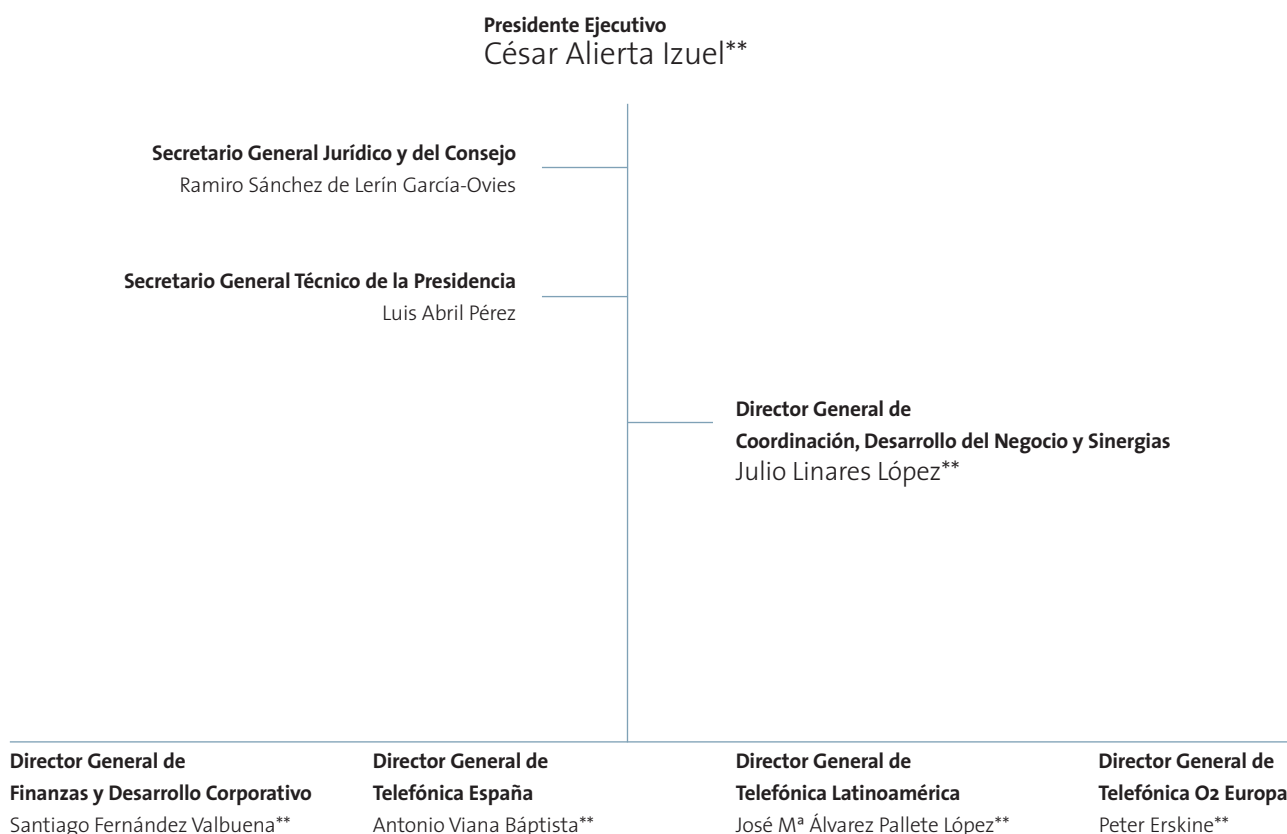

\* Diciembre 2006

\*\* Miembro Comité Ejecutivo