

Anexo imágenes

1. **Ficha de obra.** La nueva estructura por módulos de la web ofrece una respuesta adaptada a los intereses del usuario, sugiriendo contenidos relacionados como vídeos, conferencias, actividades, etc.
2. El **buscador facetado** permite explorar la colección del Museo bajo nuevos puntos de vista. A través de diferentes filtros los usuarios podrán descubrir elementos incluidos en las obras, como fauna, flora, objetos o personajes representados, entre otras opciones.
3. La sección **Mi Prado** invita a los usuarios a guardar sus obras favoritas, agruparlas en recorridos y compartirlas en las distintas redes sociales
4. La imagen de las obras en alta calidad protagoniza el nuevo diseño de la **home**, invitando al usuario a explorar las colecciones del Museo

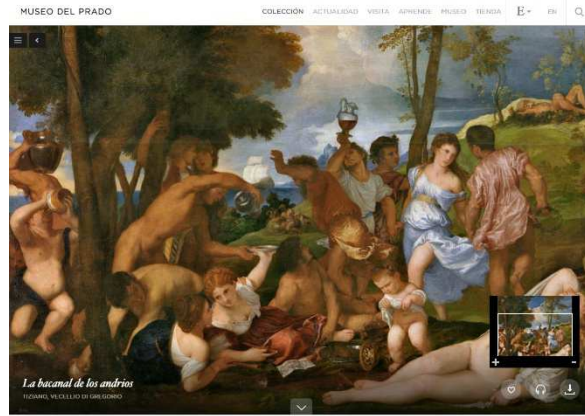

La bacanal de los andrios
 TIZIANO, VECELIO DI GREGORIO
 1513 - 1516. Óleo sobre lienzo, 175 x 193 cm.

Tras catálogos *Baco y Ariadna* en 1923, Tiziano pintó *La bacanal de los Andrios*, también inspirada en Filostrato (*Imágenes*, I, 75). La escena transcurre en la sala de Andros, tan favorecida por Baco que el vino manaba de un arroyo. Dioses, hombres y niños se unen en la celebración de los efectos del vino, cuyo consumo, en palabras de Filostrato, *hace a los hombres ricos, abrumados en la asamblea, dulcemente con los amigos, gaudentes de cuanto están de altura*. Reclamada en esa idea la parodia en su primer planis el canon *Chi boga et ne robor il ne vet que bogete vit* (Quien bebe y no recibe no sabe lo que es beber), atribuido a Adriano Willaert (ca. 1480-1569), músico flamenco al servicio de la ...

MULTIMEDIA

VER MÁS CONTENIDOS MULTIMEDIA

- VIDEO: *Rafael y Tiziano*
- VIDEO: *Conferencia: Dánae y Ven...*
- VIDEO: *Tiziano, San Juan Bautista*
- VIDEO: *Conferencia: "Si los cuadro...*
- VIDEO: *Avance de la ep...*

FICHA TÉCNICA

Número de catálogo: P00418

Autor: Tiziano, Vecelio di Gregorio

Título: *La bacanal de los andrios*

Fecha: 1513 - 1516

Técnica: Óleo

Soporte: Lienzo

Dimensión: 175 cm, 193 cm

Procedencia: Colección Real (Palacio del Pardo, Madrid), primera recogida de las Casas Arcoherálicas, 1712, n.º 30; Palacio Real Nuevo, Madrid, para el traslado, 1714, n.º 30; Palacio Real, Madrid, adquisición del infante don Carlos, época parca, 1814, 1818, n.º 3.

BIBLIOGRAFÍA

OTROS INVENTARIOS

EXPOSICIONES

UBICACIÓN

OBJETOS PRESENTADOS

Fecha de actualización: 2010-02-22 | Registro creado el 2010-02-22

MÁS OBRAS DE TIZIANO, VECELIO DI GREGORIO

- Según su contemplación*
- La Virgen con el Niño entre san Antonio de Padua y san Roque*
- La Virgen con el Niño, Santa Dorotea y San Jorge*
- Ofrenda a Venus*
- Pedro de Gonsalves, I duque de Montesa*
- El emperador Carlos V en un caballo*

IMPRESION A LA CARTA
 Imprime en alta calidad cualquier obra disponible en nuestro catálogo en el tamaño y acabado que prefieras.

BANCO DE IMAGENES
 Solicita cualquier obra disponible en nuestro catálogo en formato digital.

APPS OFICIALES | **REDES SOCIALES**

MUSEO NACIONAL DEL PRADO
 Calle Zoc de Apellido 23
 28014 Madrid
 914 18736 00

MUSEO NACIONAL DEL PRADO

ABIERTO
 De lunes a sábado de 10:00 a 20:00 h
 Domingos y festivos de 12:00 a 19:00 h

CERRADO
 1 de mayo
 24 de diciembre

NOBARRIO REDUCIDO
 4 de enero
 14 y 15 de febrero
 De 10:00 a 14:00 h

HORARIO GRATUITO
 De lunes a sábado de 18:00 a 20:00 h
 Domingos y festivos de 12:00 a 19:00 h

EXPOSICIONES ACTUALES

- Regis...
14/01/2018 - 23/01/2018
- Arte renacentista
14/01/2018 - 14/01/2018
- El Divino Maestro
14/01/2018 - 14/01/2018

Con el apoyo de **Telefónica**

1 Euro Amigo | **Compras online**

EXPLORA LA COLECCIÓN

21 resultados

Orden: Relevancia

- AUTOR
 - Rubens, Pedro Pablo (1)
 - Zurbarán, Francisco de (1)
 - Andriens (1)
 - Borlase, Juan Raparba (1)
 - Corta, Juan de la (1)
 - VER TODOS
- TEMA
- EPOCA
 - Siglo XVII (2)
- ESCUELA
 - Española (4)
 - Fiamenca (1)
- SOPORTE
- TÉCNICA
 - Técnicas Plásticas (2)
- TIPO DE OBRA
- Nº DE CATALOGO
- UBICACIÓN
 - Iconografía
- OBJETO
- FAUNA
- FLORA
- GEOGRAFICO
- PERSONAJES

Clases
Técnicas Plásticas
Héroes y Heroínas
Como todos

La educación de Aquiles
Óleo sobre tabla, 1630 - 1635
RUBENS, PEDRO PABLO

Hércules lucha con el león de Nemea
Óleo sobre lienzo, 1614
ZURBARÁN, FRANCISCO DE

Brisida devuelta a Aquiles por Néstor
Óleo sobre tabla, 1630 - 1631
RUBENS, PEDRO PABLO

La Apoteosis de Hércules
Óleo sobre lienzo, 1634 - 1635
RUBENS, PEDRO PABLO

Hércules y el Cancerbero
Óleo sobre tabla, 1636 - 1637
RUBENS, PEDRO PABLO

Prometeo trayendo el fuego
Óleo sobre lienzo, 1675 - 1700
ANDRIENS

El rapto de Ganímedes
Óleo sobre lienzo, 1674 - 1677
RUBENS, PEDRO PABLO

Céfalo y Procris
Óleo sobre lienzo, 1651 - 1658
STYNGHE, FELTZA

Hipómenes y Atalanta
Óleo sobre lienzo, 1636 - 1638
GOMPE, JACQUES PETERZ

El rapto de Hipodámia
Óleo sobre lienzo, 1638 - 1639
RUBENS, PEDRO PABLO

Jasón con el vellocino de oro
Óleo sobre lienzo, 1634 - 1638
RUBENS, PEDRO PABLO

El nacimiento de la Via Láctea
Óleo sobre lienzo, 1636 - 1637
RUBENS, PEDRO PABLO

Céfalo y Procris
Óleo sobre tabla, 1638 - 1637
RUBENS, PEDRO PABLO

Muerte de Hércules
Óleo sobre lienzo, 1634
ZURBARÁN, FRANCISCO DE

El incendio de Troya
Óleo sobre lienzo, Primera mitad del siglo XVII
CORTA, JUAN DE LA

Prometeo
Óleo sobre tabla, 1636 - 1637
RUBENS, PEDRO PABLO

El descubrimiento de la púrpura
Óleo sobre lienzo, 1636 - 1638
TRIEBER, THEODOOR VAN

Orfeo y Eurídice
Óleo sobre lienzo, 1636 - 1638
RUBENS, PEDRO PABLO

APPS OFICIALES

REDES SOCIALES

MUSEO NACIONAL DEL PRADO

Con el apoyo de *Telefónica*

ABIERTO
De lunes a sábado de 10.00 a 20.00h
Domingos y festivos de 10.00 a 19.00h

CERRADO
6 de enero
1 de mayo
25 de diciembre

HORARIO REDUCIDO
8 de enero
14 y 31 de diciembre
De 10.00 a 14.00h

HORARIO GRATUITO
De lunes a sábado de 18.00 a 20.00h
Domingos y festivos de 17.00 a 19.00h

EXPOSICIONES ACTUALES

- Ingeni
- Amo traspasante
- El Reino Maudslayi

© 2015. Museo Nacional del Prado. Calle Ruiz de Alarcón 23, Madrid, 28014. Tel +34 91 300 2003. Todos los derechos reservados.

Con tecnología **GNOS**

CONDICIONES POLÍTICA DE PRIVACIDAD CONTACTO

Mi PRADO

CREA Y COMPARTE TUS PROPIOS RECORRIDOS

Con casi 4.900 cuadros, el Museo del Prado posee la más amplia y valiosa colección de pintura española existente hoy en el mundo, desde el Renacimiento hasta el siglo XIX.



INICIAR SESIÓN EN MI PRADO

Nombre

Contraseña

[ACCEDER](#)

Regístrate en Mi Prado

Las meninas

Guardar en Mis recorridos

[VEER MÁS RECORRIDOS](#)

Selecciona tus obras y añádelas a tus recorridos

Icons for social media sharing: Facebook, Twitter, Email, Print, etc.

Comparte tus recorridos en las redes

RECORRIDOS RECOMENDADOS



El reino animal (Radio 3)

MUSEO DEL PRADO

Compartir

Guardar



Grandes superproducciones (Radio 3)

MUSEO DEL PRADO

Compartir

Guardar



Fashion night (Radio 3)

MUSEO DEL PRADO

Compartir

Guardar



Amores profanos (Radio 3)

MUSEO DEL PRADO

Compartir

Guardar



Los sueños de la razón (Radio 3)

MUSEO DEL PRADO

Compartir

Guardar



Tiempo de fabulas. Los mitos y los dioses (Radio 3)

MUSEO DEL PRADO

Compartir

Guardar



Un cuento de hadas (Radio 3)

MUSEO DEL PRADO

Compartir

Guardar



Zona VIP (Radio 3)

MUSEO DEL PRADO

Compartir

Guardar



Fiestas y banquetes que no debes perder (Radio 3)

MUSEO DEL PRADO

Compartir

Guardar

VER MÁS

APPS OFICIALES

REDES SOCIALES

MUSEO NACIONAL DEL PRADO

Con el apoyo de *Telefónica*

ABIERTO
De lunes a sábado de 10.00 a 18.00h
Domingos y festivos de 10.00 a 19.00h

CERRADO
1 de enero
1 de mayo
24 de diciembre

HORARIO REDUCIDO
6 de enero
24 y 30 de diciembre
De 10.00 a 14.00h

HORARIO GRATUITO
De lunes a sábado de 18.00 a 19.00h
Domingos y festivos de 17.00 a 19.00h

EXPOSICIONES ACTUALES

- Ingresos: 14/feb/2015 - 07/ago/2015
- Amo tranguerito: 14/feb/2015 - 07/ago/2015
- El Dívino Monarca: 14/feb/2015 - 07/ago/2015

Condiciones | Política de privacidad | Contacto

Copyright © 2015, Museo Nacional del Prado, Calle Hortaleza 23, Madrid, 28014 | Tel: +34 91 330 2000 | Todos los derechos reservados

Con tecnología **ONOS**

COMPRA ENTRADA

MUSEO DEL PRADO COLECCIÓN ACTUALIZADO VISTA APRENDER MUSEO TIENDA PRADO LUN Q

Nueva web
Una nueva experiencia del Prado

El viaje de los sentidos
El Prado como nunca has lo visto
Días recorriendo rincones embellecidos
con la música de Radio 1

Exposición en la Prada
Ingres
24.11.2015 - 27.03.2016

Arie Transparente
La talla del cristal y el dinamismo en el mármol
18.10.2015 - 10.01.2016

El Divino Morales
01.10.2015 - 10.01.2016

APPS OFICIALES REDES SOCIALES

MUSEO NACIONAL DEL PRADO

ABIERTO
En horario de tarde de martes a sábado.
Excepciones y horarios de fin de semana y festivos.

CERRADO
Jueves
1 de mayo
1 de diciembre

HORARIO REDUCIDO
A las 12:00 h.
21 de diciembre

HORARIO GASTRÓNICO
De lunes a sábado de 12:00 a 14:00 h.
Excepciones y horarios de fin de semana y festivos.

EXPOSICIONES ACTUALES
Fajos
Arie Transparente
El Divino Morales

Copyright © 2015. Museo Nacional del Prado. Calle Ruiz de Alarcón 23, Madrid, 28014. T +34 91 300 2000. Todos los derechos reservados.
Con la tecnología de **INNOES**